

## FIȘĂ DE PREZENTARE FLAG

### ASOCIATIA GRUP LOCAL PENTRU PESCARIE DURABILA IN DELTA DUNARII

**Tara:** Romania

**Regiunea:** Regiunea de Dezvoltare Sud-Est

**Judetul:** Tulcea

**Operațional:** 2007-2013 si 2014-2020 (dupa caz, daca FLAG-ul a fost infiintat si a functionat si perioada anterioara, sau este un FLAG nou)

*(Va rugam sa furnizati un atasament cu harta si fotografiile care sunt specifice peisajului, zonei și activitatilor pescaresti din FLAG-ul dvs. )*

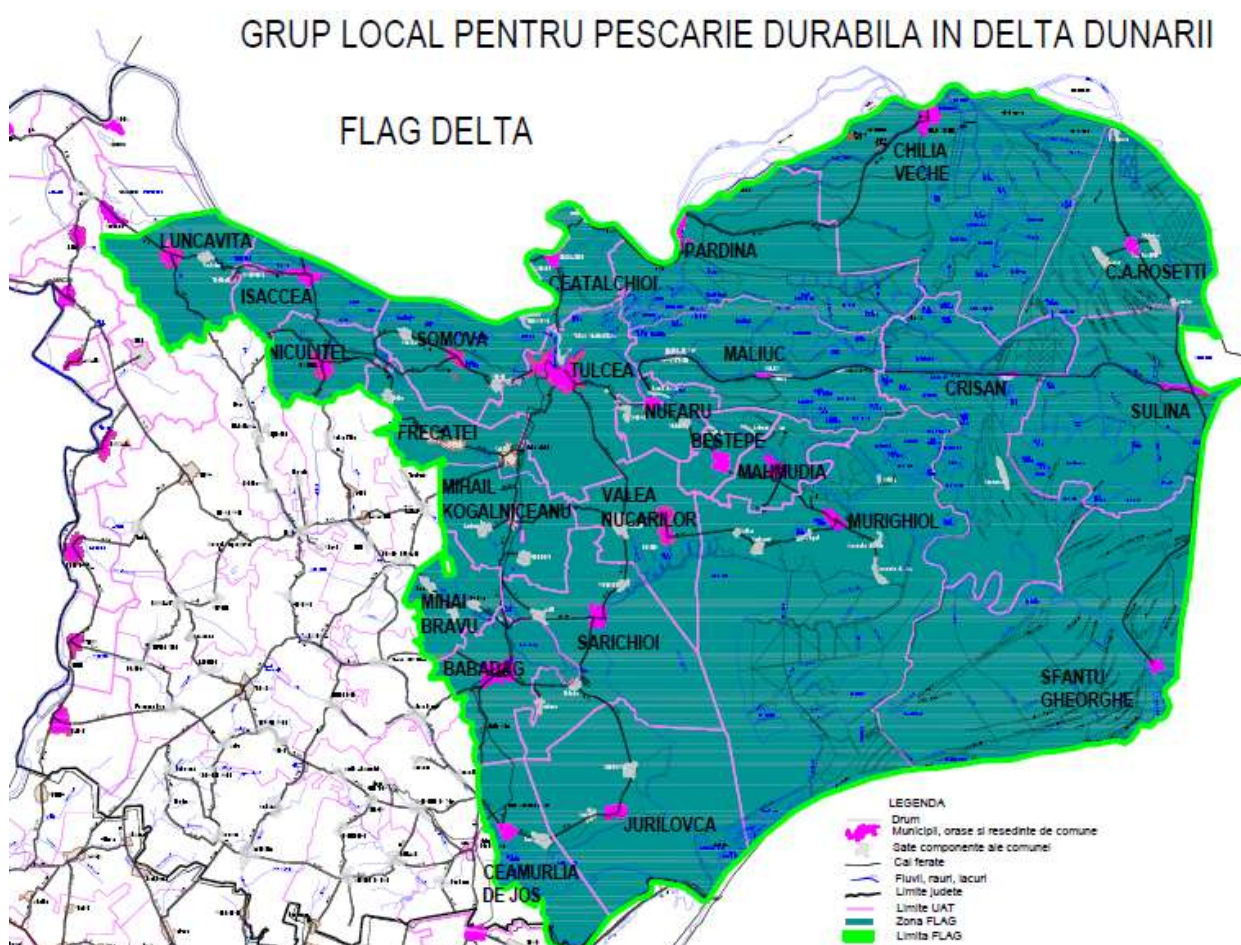







## 1. DESCRIEREA ZONEI SI PRINCIPALELE PROVOCARI

Zona FLAG Delta Dunarii cuprinde 25 de unități administrativ-teritoriale și este subîmpărțit în două zone cu următoarele caracteristici de relief: zona umedă a Deltei Dunarii și zona continentală. Teritoriul aferent FLAG Delta Dunarii cuprinde aproximativ întreaga Delta a Dunarii, element de patrimoniu natural mondial și Rezervatie a Biosferei la nivel național și are o incontestabilă valoare în ceea ce privește sectorul pescăresc, în special datorită suprafeței considerabile de apă pe care o cuprinde. În prezent la nivelul zonei FLAG activează circa 1034 de pescari autorizați pentru desfășurarea pescuitului comercial și sunt autorizate un număr de 46 de puncte de debarcare și centre de primă vânzare a pestelui. Activitatea de pescuit comercial se desfășoară în următoarele zone de pescuit: Dunare, Delta Dunarii, Complexul Razim – Sinoe și zona costieră a Marii Negre, Din punct de vedere al dezvoltării socio-economice, teritoriul FLAG Delta Dunarii prezintă de serie de probleme/disfuncționalități precum: slabă diversificare a activităților economice, probleme de mediu, accesul dificil la serviciile de infrastructură medicală, siguranța alimentară, forța de muncă necalificată, valoare adăugată scăzută pentru produsele locale, insuficientă diversificare a economiei, dar dispune și de oportunități valoroase precum: potențialul turistic la zonei datorat existenței unui patrimoniu natural, istoric și cultural unic, bogăția și diversitatea resursei piscicole, potențial pentru dezvoltarea turismului pescăresc, prezența turistică ridicată, gastronomie tradițională specifică, resurse naturale bogate, etc.

Populația:	144.543 locuitori
Suprafața/km <sup>2</sup> :	5838,54 km <sup>2</sup>
Densitatea populației [locuitori/ km <sup>2</sup> ]	24,75 loc./ km <sup>2</sup>
Tipul de zonă a FLAG-ului	(ex: costieră, ape interioare, rurală, urbană, ape interioare)
Bazin maritim:	
Arii protejate:	45

## 2. DESCRIEREA STRATEGIEI DE DEZVOLTARE LOCALĂ PENTRU PESCUIT

*Strategia FLAG Delta Dunarii își propune să contribuie, prin măsurile pe care le are în vedere, la atingerea obiectivelor specifice:*

- *Promovarea diversificării ocupationale în scopul suplimentării veniturilor familiilor de pescari, crearea de locuri de muncă prin stimularea investițiilor și adăugarea de valoare produselor locale*
- *Sporirea atuurilor de mediu și în curajarea investițiilor care vizează atenuarea schimbărilor climatice*
- *Guvernanta locală, Inovare, Promovarea bunăstării sociale și a patrimoniului istoric și cultural al zonei.*

#### Importanța următoarelor obiective pentru strategia selectată și contractată

Obiective	Prioritate (1 - scăzută, 5 - foarte importantă)	% din bugetul strategie alocat pentru acest obiectiv
Creșterea valorii adăugate, crearea de locuri de muncă și promovarea inovării de-a lungul lanțului de pescuit	5	-
Sprejinierea diversificării	3	-
Consolidarea și capitalizarea bunurilor /valorilor de mediu	2	-
Promovarea bunăstării sociale și a patrimoniului cultural	4	-
Consolidarea rolului comunităților pescărești în dezvoltarea locală	1	-

#### 3. INFORMATII PRIVIND BUGETUL

Bugetul public total alocat FLAG-ului pentru perioada 2014-2020 (a+b): 9.437.500 €

(a) EMFF (Programul pentru Pescuit și Afaceri Maritime): 7.078.125 €

(b) Co-finanțare din partea Statului Membru UE: 2.359.375 €

#### 4. PARTENERIAT

Descrieți partenerii / tipurile de organizații care alcătuiesc parteneriatul dvs./alți actori cheie:

**28 % actori din sectorul public;**

– Consiliul Județean Tulcea – public

– Administrația Rezervației Biosferei Deltei Dunării – public

**72 % actori din sectorul privat și societății civile.**

– Asociația RO – PESCADOR – privat

– Asociația BLACK SEA – privat

– Asociația RECHINUL – privat

– Asociația IVAN PATZAICHIN – privat

– Asociația de pescari GOLOVITA – privat

#### 5. DATE DE CONTACT

Președinte: Daniel BUHAI

Manager FLAG: Valentin MOLDOVEANU

Adresă: municipiul Tulcea, strada Ivanov Dumitru, nr. 6, etaj 2

E-mail: [flag.delta@yahoo.com](mailto:flag.delta@yahoo.com)

Telefon: 0756144580

Site web: [www.flagdelta.ro](http://www.flagdelta.ro)

Fax: \_\_\_\_\_